24. Wanderung
vom Mittwoch, 11. Dezember 2019

Wandergruppe Chabisland

durch's Glütschbachtal bei Thun | 2h15min

Programm

Startkaffee	Bistro chez Trix Meyer Beatrice, Hauptstrasse 82 in Einigen - Tel 033 654 32 72 https://cheztrix.ch/
Wanderung	Einigen (1) – (Apéroplatz (2) => 4,9km – auf 130m / ab 120m – **1h30min**
Apéro	gespendet von Lily zu Ihrem runden Geburtstag
Wanderung	Apéroplatz (2) – Mittagessen (3) => 2,8km – flach – **45min**
Mittagessen	Restaurant Kreuz, Allmendingenstrasse 6, Thun-Allmendingen – Tel 033 336 80 60 https://www.kreuz-allmendingen.ch/
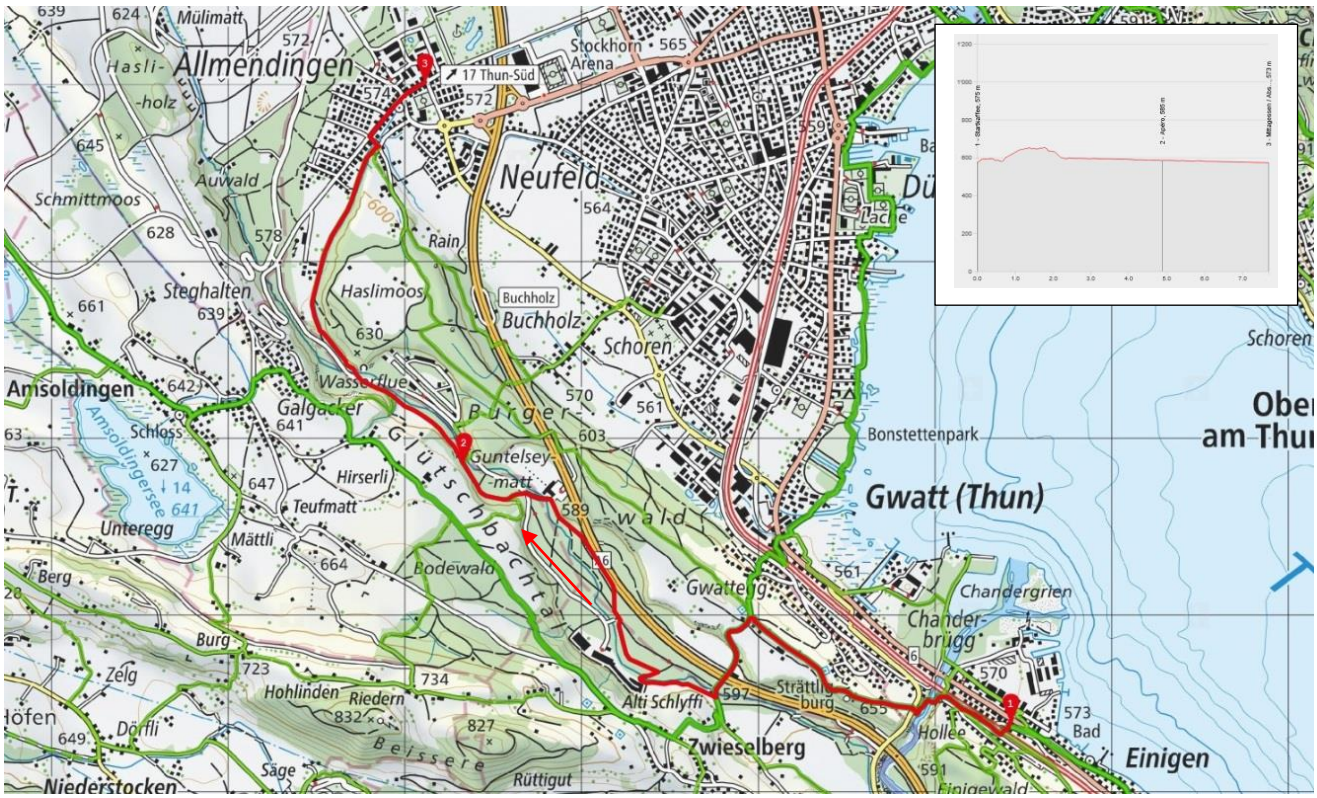
Route